

料金のお支払い方法

● 支払方法1 郵送する請求書でのお支払い

コンビニエンスストア・郵便局 または 各種電子決済にてお支払いください

※請求書でお支払いの場合は、請求書発行手数料150円/通（税込）が加算されます

【請求書見本】

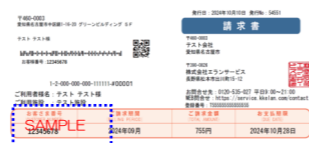

● 支払方法2 クレジットカードでのお支払い

①郵送で到着した請求書にてお客様番号をご確認ください

②右記二次元コードを読み取り、ご利用者向けポータルページの「入院セット利用料金照会はこちら」からクレジットカード情報をご登録ください

■二次元コードでの読み取りが難しい場合は「0120-727-042」までご連絡をお願いします【受付時間 9:00~17:00】
お電話にて手続きの際は「カード番号・有効期限・セキュリティコード
カード名義人・カード保有者連絡先」を確認させていただきます



● 支払方法3 口座振替によるお支払い（2か月以上ご入院の方のみ）

レンタルサービススタッフにお申し出ください。お申込みに必要な書類をお渡しします。
口座登録までに約1~2ヵ月ほどお時間がかかりますので登録完了までは請求書にてお支払いください。

お支払いの注意点

株式会社エランサービスより請求書が郵送されます

入院費とは別のお支払いです

月締め、または利用終了毎のご請求です

※ 利用期間が月を跨ぐ場合は利用月ごとに請求書を送付いたします

請求について **0120-535-027**

【受付時間 9:00~19:00】（土・日・祝・年末年始・当社休業日除く）



株式会社 エランサービス

請求/支払いについてのお問合せ先
長野県松本市村井町南2-14-30

- ・お問合せのご回答までにお時間を頂戴する場合がございます
- ・ご連絡の際は、ご利用されている病院名をお知らせください
- ・この入院セットレンタルの内容及び価格等につきましては本紙掲載病院のみに適用されます

運営事業者

株式会社タッププラス

当社は、入院セットレンタルのご利用債権を㈱エランサービスへ譲渡しております。そのため、ご契約者様のもとにお届けされる請求書は㈱エランサービスから発行されたものであり、ご請求やご利用内容、及びお支払いの不明点につきましては直接㈱エランサービスへお問合せください。

入院セットのご案内

当院では、患者様が入院中に必要とされる寝巻、タオル類、紙おむつ、日用品等のリースを専門業者より導入しております

～同リースの目的～

- ・患者様へのケアの統一化
- ・ご家族様への労力負担の軽減
- ・院内の衛生環境の保持

申込書類をご記入いただき、スタッフまでご提出をお願いいたします



ご利用のメリット

入院準備や補充のお手間が軽減されます

衣類・タオル類は全てお洗濯付きです

高性能な紙おむつをご使用いただけます

入院セットメニュー表

急なご入院の場合でも、安心してご利用いただけます。
本サービスのリネン類は全て工業洗濯を施しております。

●タオルセット（タオル類） 440円（税込）× 契約日数

- 【タオル類】 (税抜：400円)
- ・バスタオル
 - ・フェイスタオル

●衣類・タオルセット（衣類・タオル類） 682円（税込）× 契約日数

- 【衣類】※下記より選択 (税抜：620円)
- ・ゆかた（上下）・ボタン（上下）・パジャマ（上下）
 - ・介護つなぎ
 - ・フェイスタオル
- 【タオル類】
- ・バスタオル
 - ・フェイスタオル
- サイズ：S、M、L、LL、3L
サイズ：L、LL、3L

上記セットをお申込みの方は、必要に応じて下記日用品をご利用いただけます。
歯ブラシ・歯磨き粉・口腔ケアブラシ・口腔ケアジェル・口腔ケアシート・ティッシュ・コップ
吸引スポンジ・吸引ブラシ

※ボディソープ・リンスインシャンプーは浴室設置品をご利用いただけます。

●紙おむつセット（テープタイプ） 583円（税込）× 契約日数

- （税抜：530円）
- ・テープ式紙おむつ（1枚）
 - ・昼用パッド（2枚）
 - ・夜用パッド（2枚）
- ※（）内は1日の使用目安となります

●紙おむつセット（パンツタイプ） 473円（税込）× 契約日数

- （税抜：430円）
- ・パンツ式紙おむつ（1枚）
 - ・パンツ用パッド（4枚）
- ※（）内は1日の使用目安となります

ご利用上の注意点

- 1日あたりの料金ですので、着替えの回数や、使用枚数ではなく、開始日から解約日まで、全日数分の料金が発生いたします。
- 衣類、タオル類はレンタル品ですのでご返却ください。
- 入院費とは別のお支払いになります。そのため、退院時のお支払いはできません。
- 紙おむつセットは、入院患者様のご容態に合わせて、商品変更を行う場合がございます。予めご了承ください。
- 開始日・退院日も請求に含まれます。
- 申込書に記入漏れがないか、ご確認をお願いいたします。

※お支払方法、お問合せにつきましては、裏面をご覧ください